

LISTES EMPLOYEES

Prénom	Nom	Fonction	Poste	Catégorie
Yassine	KABI	Gérant	ECSR	B / A
Julia	MENETRIER	Employée	Responsable administrative – secrétaire - ECSR	B

Responsable relation élèves : MENETRIER Julia

Référent pédagogique : KABI Yassine

Référent handicap : KABI Yassine

Responsable relation entreprise : MENETRIER Julia

Les autorisations d'enseigner en photocopie sont disponibles directement dans chaque voiture pour tous les élèves voulant vérifier ces informations. Elles sont rangées dans un portfolio à l'arrière du siège conducteur. Le portfolio est composé de la photocopie d'assurances et de la photocopie du certificat d'immatriculation du véhicule auquel il appartient.

Les élèves peuvent également demander ces informations en agence. Elles sont disponibles sur demande.

Un organigramme a été mis en place au sein l'agence :

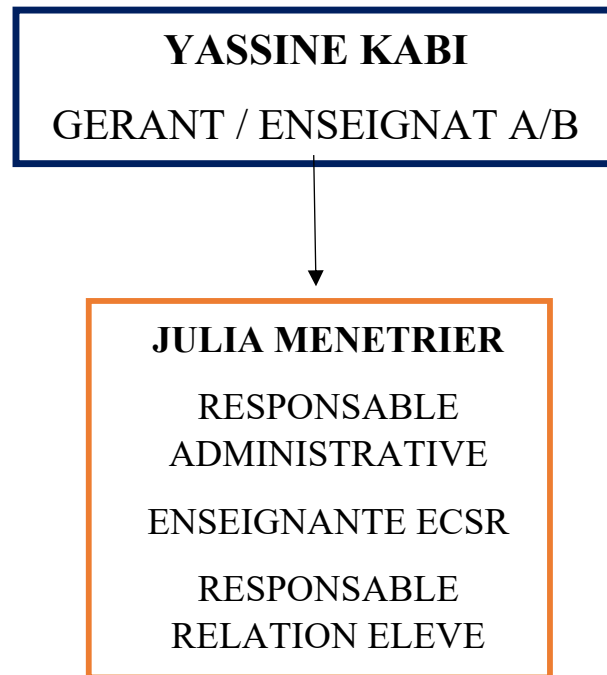

AUTORISATION D'ENSEIGNER : YASSINE KABI

Identité

M. Yassine KABI

Nom d'usage :

Né(e) le : **22/01/1991**

A VENISSIEUX (69)
FRANCE

Signature du Titulaire

Autorisation valable jusqu'au :
13/12/2026

Visite médicale à renouveler avant le :
08/11/2026



Délivrée à : **BOURG EN BRESSE**

Le : **13/12/2021**

Pour la préfète,
Le chef de service



Abdelkrim DJARMOUNI

Catégories d'autorisation	Dates de délivrance	VISAS
A - A1 - A2	13/12/2021	
B - B1	13/12/2021	
BE		
C1		
C1E		
C		
CE		
D1		
D1E		
D		
DE		
Ens théor. uniquement		

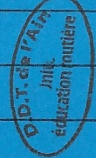
RÉPUBLIQUE FRANÇAISE

PREFECTURE de l'AIN

**AUTORISATION D'ENSEIGNER
LA CONDUITE DES VEHICULES
A MOTEUR ET LA
SECURITE ROUTIERE**

N°: A 14 001 0003 0

AUTORISATION D'ENSEIGNER : MENETRIER Julia

Identité

Mme Julia MENETRIER

Né(c) le : 14/12/1999

A LYON 7ÈME (69)

FRANCE

Signature du Titulaire



Autorisation valable jusqu'au :

29/03/2029

Visite médicale à renouveler avant le :

15/03/2029



Délivrée à : Lyon

Le : 29/03/2024

Pour la préfète,
La Cheffe du bureau
des Polices Administratives



Aurélie DARPHEUILLE

Catégories d'autorisation	Dates de délivrance	VISAS
A - A1 - A2	19/03/2024	
B - B1	19/03/2024	
BE	*****	*****
CI	*****	*****
CIE		
C		
CE		
DI		
DIE		
D		
DE	*****	*****
En théor. uniquement		

RÉPUBLIQUE FRANÇAISE

PRÉFECTURE DU RHÔNE

**AUTORISATION D'ENSEIGNER
LA CONDUITE DES VEHICULES
A MOTEUR ET LA
SECURITE ROUTIERE**

N° : A 24 069 0011 0